MULTIGUN

PISTOLET AVEC TRANSMISSION DE PUISSANCE RÉGLABLE

- Réglage de la puissance en continu de 12/1 à 25/1.
- Pour mastics légers et adhésifs lourds en cartouche standard.
- Conception légère et ergonomique.
- Support de cartouche rotatif.

INFORMATIONS GÉNÉRALES

Description du produit

Pistolet avec transmission de puissance réglable en continu de 12/1 pour l'application propre de mastics légers et flexibles jusqu'à 25/1 pour un pompage facile de colles lourdes, de colle 2K ou d'un ancrage chimique et tout le reste en fonction de l'application. Matériaux résistants pour une longue durée de vie et tige en acier traité avec crochet de suspension. Équilibré ergonomiquement pour un soulagement optimal des doigts et des poignets et une crosse rotative pour positionner l’embout dans le bon angle.

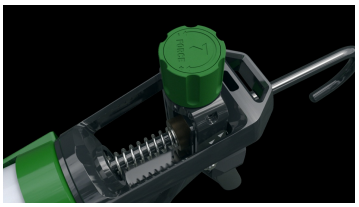

Emballages et couleurs disponibles

	Article no.	Code EAN	Description
	315300901	5414195013977	Multigun 310ml

INFORMATIONS TECHNIQUES

Spécifications

- Type de pistolet: Cartouche.
- Matériau: Métal/plastique.
- Diamètre maximale de la cartouche: 46,2mm.
- Longueur maximale de la cartouche: 216mm.
- Transmission de puissance: Réglable.
- Anti-goutte: non.
- Contrôle de puissance: oui.
- Adapté à l'utilisation de cartouches-boudins: Cartouches.

Fiche technique

multigunnovatechtecv2025-12-09-12-21-40fr-fr.pdf

INSTRUCTIONS

- Ouvrir la cartouche et fixer l’embout.
- Couper l’embout pour obtenir le débit désiré.
- Placer la cartouche dans le support (piston en arrière).
- Tourner le bouton de réglage à la position désirée.

Le rapport de démultiplication peut être lu sur le côté sous le bouton de réglage.

- 12/1: X-Seal
- 18/1: Tec7
- 25/1: X-Tack

© 2025 Tec7

Webdesign by Code d'Or