MULTIGUN

PISTOLA PER CARTUCCE CON TRASMISSIONE DI POTENZA REGOLABILE

- Regolazione continua della potenza da 12/1 a 25/1.
- Per sigillanti leggeri e adesivi a elevata resistenza in cartucce di dimensioni standard.
- Design ergonomico e leggero.
- Portacartuccia girevole.

INFORMAZIONI GENERALI

Descrizione del prodotto

Pistola con trasmissione di potenza regolabile in continuo da 12/1 per l'applicazione pulita di sigillanti leggeri e flessibili fino a 25/1 per un pompaggio agevole di adesivi a elevata resistenza, adesivi 2K o ancoranti chimici e per tutte le altre applicazioni intermedie. Realizzata con materiali resistenti per una lunga durata. Dotata di barra in acciaio trattato con gancio di sospensione. Bilanciata ergonomicamente per alleviare il carico su dita e polsi, può contare sul supporto per tubo rotante in grado di orientare l'ugello alla corretta angolazione.

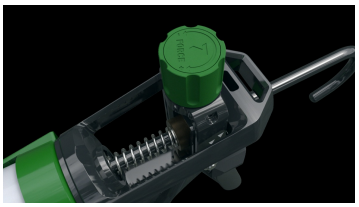

Confezioni e colori disponibili

SKU	EAN	Descrizione del prodotto
315300901	5414195013977	Multigun 310ml

INFORMAZIONI TECNICHE

Specifiche tecniche

- Tipo di pistola: Cartuccia.
- Materiale: metallo/plastica.
- Diametro massimo della cartuccia: 46,2 mm.
- Lunghezza massima della cartuccia: 216 mm.
- Trasmissione di potenza: regolabile.
- Arresto di gocciolamento: no.
- Controllo della forza: sì.
- Adatto per cartucce: Cartucce.

Scheda tecnica

multigunnovatechtecv2025-12-09-12-26-47it-it.pdf

ISTRUZIONI PER L'USO

- Aprire la cartuccia e avvitare l'ugello.
- Tagliare l'ugello alla misura desiderata.
- Inserire la cartuccia nel supporto (estrattore sulla parte posteriore).
- Ruotare la manopola di regolazione nella posizione desiderata.

Il rapporto di trasmissione è indicato sul lato sotto la manopola di regolazione.

- 12/1: X-Seal
- 18/1: Tec7
- 25/1: X-Tack

© 2025 Tec7

Webdesign by Code d'Or